公主游轮 温哥华前往阿拉斯加

歐珀旅遊 TRIPOPPO

BBB ACCREDITED BUSINESS A+ Rating

PRINCESS CRUISES

温哥华 前往 阿拉斯加 8天7晚

Vancouver – Alaska

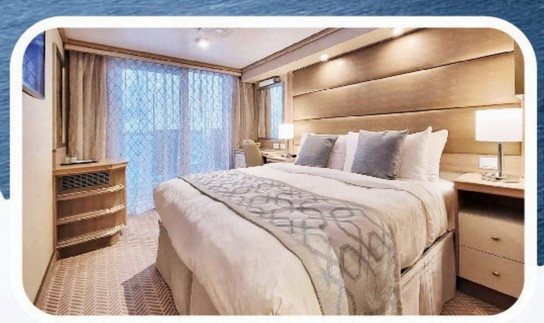

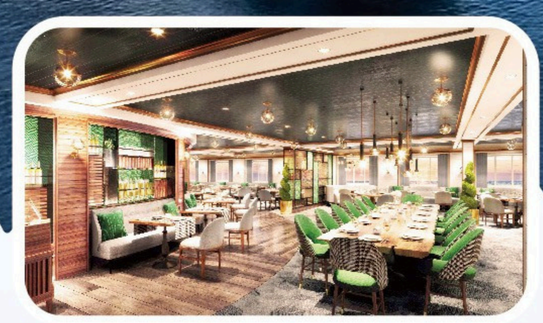

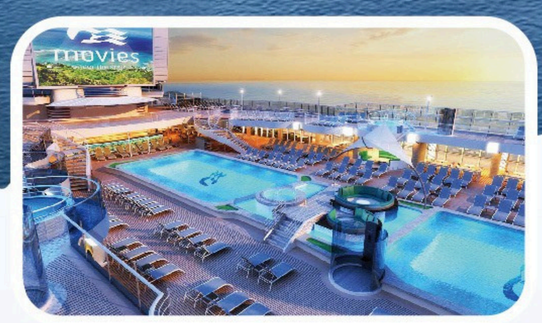

微信公众号

行程一:温哥华单程去阿拉斯加

2人内舱房 $**649**/人起(含税)

2人阳台房 $**1769**/人起(含税)

Inside: price from $649/pax (gov tax included)

Balcony: price from $1769/pax (gov tax included)

Coral Princess
珊瑚公主号 · 吨位:91,627吨

2026年出发日期:

五月: 20　七月: 01、15、29
六月: 03、17　八月: 12、26

Discovery Princess
寻梦公主号 · 吨位:145,000吨

2026年出发日期:

五月: 09、23　七月: 04、18
六月: 06、20　八月: 01、15、29

Island Princess
海岛公主号 · 吨位:92,822吨

2026年出发日期:

五月: 13、27　八月: 05、19
六月: 10、24　九月: 02
七月: 08、22

Grand Princess
至尊公主号 · 吨位:107,517吨

2026年出发日期:

五月: 16、30　八月: 08、22
六月: 13、27　九月: 05
七月: 11、25

DAY 01 温哥华出发 Vancouver, Canada
DAY 02 欢乐海上游 Cruising
DAY 03 凯奇坎, 阿拉斯加州 Ketchikan, Alaska
DAY 04 朱诺, 阿拉斯加州 Juneau, Alaska
DAY 05 史凯威, 阿拉斯加州 Skagway, Alaska
或冰峡点, 阿拉斯加 (仅Island Princess 5/27出发) Icy Strait Point, Alaska
DAY 06 冰川湾国家公园, 阿拉斯加州 Glacier Bay National Park (Scenic Cruising), Alaska
DAY 07 阿拉斯加学院峡湾, 阿拉斯加州 College Fjord (Scenic -Cruising), Alaska
DAY 08 抵达安克雷奇 Anchorage (Whittier), Alaska

行程二:温哥华往返阿拉斯加

2人内舱房 $**924**/人起(含税)

2人阳台房 $**1449**/人起(含税)

Inside: price from $924/pax (gov tax included)

Balcony: price from $1449/pax (gov tax included)

Emerald Princess
翡翠公主号 · 吨位:113,561吨

2026年出发日期:

五月: 19、26 (第五天去-Glacier Bay National Park, Alaska)
六月: 02、09、16、23、30
七月: 07、14、21、28
八月: 04、11、18、25
九月: 01 (第五天去-Glacier BayNational Park, Alaska)

Coral Princess
珊瑚公主号 · 吨位:91,627吨

2026年出发日期:

九月: 09、16(第五天去Glacier Bay National Park, Alaska)

Discovery Princess
寻梦公主号 · 吨位:145,000吨

2026年出发日期:

九月: 12、19

DAY 01 温哥华出发 Vancouver, Canada
DAY 02 欢乐海上游 Cruising
DAY 03 朱诺, 阿拉斯加州 Juneau, Alaska
DAY 04 史凯威, 阿拉斯加州 Skagway, Alaska
DAY 05 恩迪科特峡湾和道斯冰川 Endicott Arm and Dawes Glacier (Scenic Cruising), Alaska/Glacier Bay National Park(Scenic Cruising), Alaska
DAY 06 凯奇坎, 阿拉斯加州 Ketchikan, Alaska
DAY 07 欢乐海上游 Cruising
DAY 08 返回温哥华 Vancouver, Canada

行程三:温哥华单程前往西雅图

2人内舱房 $**944**/人起(含税)

2人阳台房 $**1349**/人起(含税)

Inside: price from $944/pax (gov tax included)

Balcony: price from $1349/pax (gov tax included)

Royal Princess
皇家公主号 · 吨位:142,229吨

2026年出发日期:

五月: 02

DAY 01 温哥华出发 Vancouver, Canada
DAY 02 欢乐海上游 Cruising
DAY 03 朱诺, 阿拉斯加州 Juneau, Alaska
DAY 04 史凯威, 阿拉斯加州 Skagway, Alaska
DAY 05 冰川湾国家公园,阿拉斯加州 Glacier Bay National Park (Scenic Cruising), Alaska
DAY 06 凯奇坎, 阿拉斯加州 Ketchikan, Alaska
DAY 07 欢乐海上游 Cruising
DAY 08 抵达西雅图 Seattle, Washington

所有价格均为美金(USD)价格。
游轮价格随时浮动,图上价格仅供参考,请以实时咨询为准。
Google 5.0评分以7/1/2025为准。彩页编号:PVA8-2501
价格、行程、出团日期等具体内容有可能改变,恕不提前通知。